

Serviciul cadastral teritorial Chisinau

PLANUL REPREZENTĂRII PĂRȚILOR COMPONENTE ALE CLĂDIRILOR



Numărul cadastral al terenului 3158205.039

Adresa bunului imobil: mun. Chișinău, or. Vadul lui Vodă, str. Tatarbunar

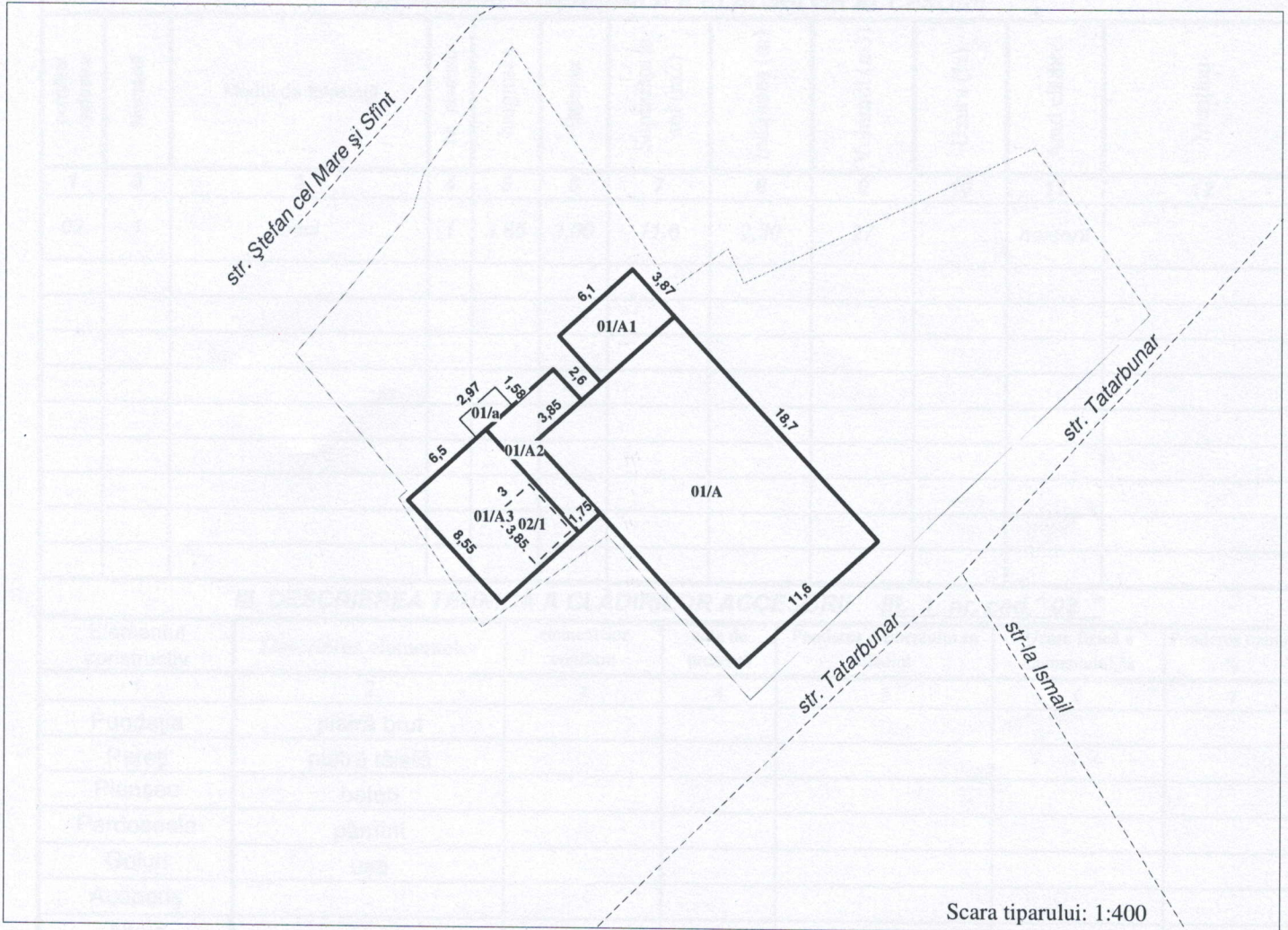

Scara tiparului: 1:400

Caracteristicile:

Suprafata la sol(m.p.):

NrCadastral	Liter	Construcția	Componentul	Supr_mp
3158205.039.01	A	Constr.principala	Partea principala	216,9
3158205.039.01	a	Constr.principala	Anexa rece	4,7
3158205.039.01	A1	Constr.principala	Anexa calda	23,6
3158205.039.01	A2	Constr.principala	Anexa calda	25
3158205.039.01	A3	Constr.principala	Anexa calda	55,6
3158205.039.02	1	Constr.accessorie	Beci fara girlici	11,6

NrCadastral	Suprafata
3158205.039.01	325,8
3158205.039.02	11,6

Data întocmirii planului : 23.05.2022

Executantul lucrărilor: Golban Danu

(numele , prenumele)

Sef de birou: Vulpe Ion

(numele , prenumele)

