

amplasat (e) în raul Dubisari, sat. Ușă, extrinșă



Hotarele terenurilor din planului cadastral al teritoriului

Hotarul conturului format

Hotarul construcției

Caracteristicile tehnice

Tipul_Bunului	Nr_cadastral	Apartenența	Suprafața	Cat_de_Destinația	Modul_de_Folosința	Domeniul	Mențiuni
teren	38441030404	ISGU al MAI	7.5854 ha	III-Terenuri cu destinații speciale	Destinație specială	public	CodColect 107
construcție	38441030404.01	ISGU al MAI	714.6 m.p.		Clădire administrativă	public	CodColect 107
construcție	38441030404.02	ISGU al MAI	673.1 m.p.		Bloc locativ	public	CodColect 107
construcție	38441030404.03	ISGU al MAI	346.5 m.p.		Garaj	public	CodColect 107
construcție	38441030404.04	ISGU al MAI	67.1 m.p.		Construcție	public	CodColect 107
construcție	38441030404.05	ISGU al MAI	140.2 m.p.		Construcție	public	CodColect 107
construcție	38441030404.06	ISGU al MAI	69.3 m.p.		Construcție	public	CodColect 107
construcție	38441030404.07	ISGU al MAI	188.4 m.p.		Construcție	public	CodColect 107
construcție	38441030404.08	ISGU al MAI	27.6 m.p.		Construcție	public	CodColect 107
construcție	38441030404.09	ISGU al MAI	367 m.p.		Garaj	public	CodColect 107
construcție	38441030404.10	ISGU al MAI	29.1 m.p.		Construcție	public	CodColect 107
construcție	38441030404.11	ISGU al MAI	103 m.p.		Construcție	public	CodColect 107

Mențiuni:

Schema de încadrare

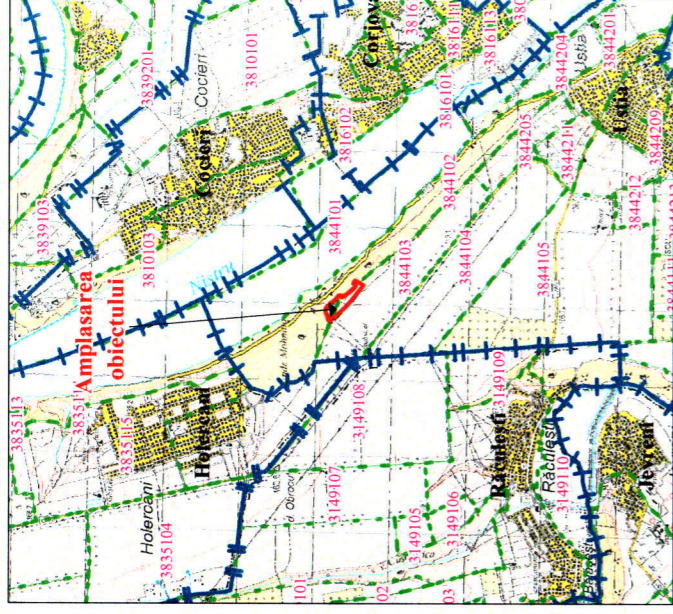

Semne convenționale :



Hotarul Unității Administrative - Teritoriale

Hotarul și numărul sectorului cadastral



COORDONAT

Agenția Proprietății Publice
 Consultanț principal, Direcția relații funciare și bunuri imobile
 Ministerul Apăsător Interioare RM
 Ministerul
 Șeful Inspectoratului General pentru
 Situații de Urgență al MAI
 Primarul sat. Ușă, P. Dubăsari
 Șeful Biroului de reglementarea regimului funciar
 al primăriei sat. Ușă, P. Dubăsari
 Șeful Direcției Agricultură și Cadastru al
 Consiliului Raional Dubăsari
 Șeful Intreprinderii pentru
 silvicultură Chișinău
 Agenția "Moldsilva"

EXECUTANT

Agenția Proprietății Publice a Republicii Moldova
 I.S. "Institutul de Proiectări pentru Organizarea Teritoriului"
 Lucrări cadastrale de delimitare în mod selectiv
 cu stabilirea hotarelor terenului proprietate publică a statului.
 gestionat de Inspectoratul General pentru
 Situații de Urgență al MAI
 Conducător /
 Verificat
 Șef de grupă nr.3
 V. Manalachi
 O. Romanuc
 I. Virlian
 Sistem de coordonate :
 MOLDREF 99
 Data elaborării:
 19.02.2020
 (data inspecției în teren)
 Scara planului :
 1:4000