

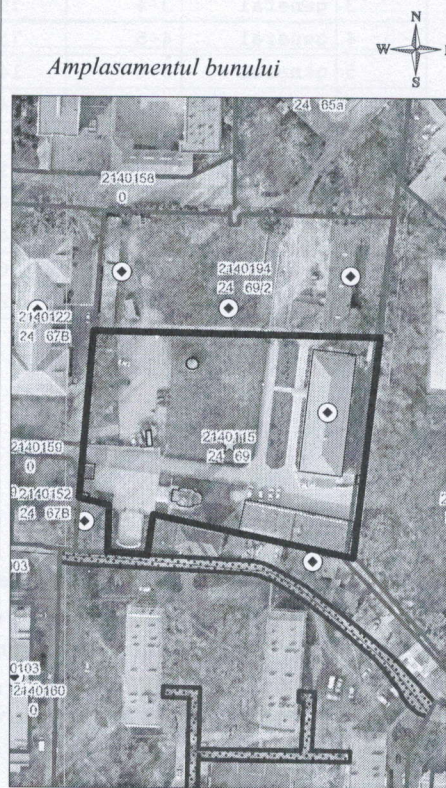

# PLANUL GEOMETRIC

Numărul cadastral 0100214.115

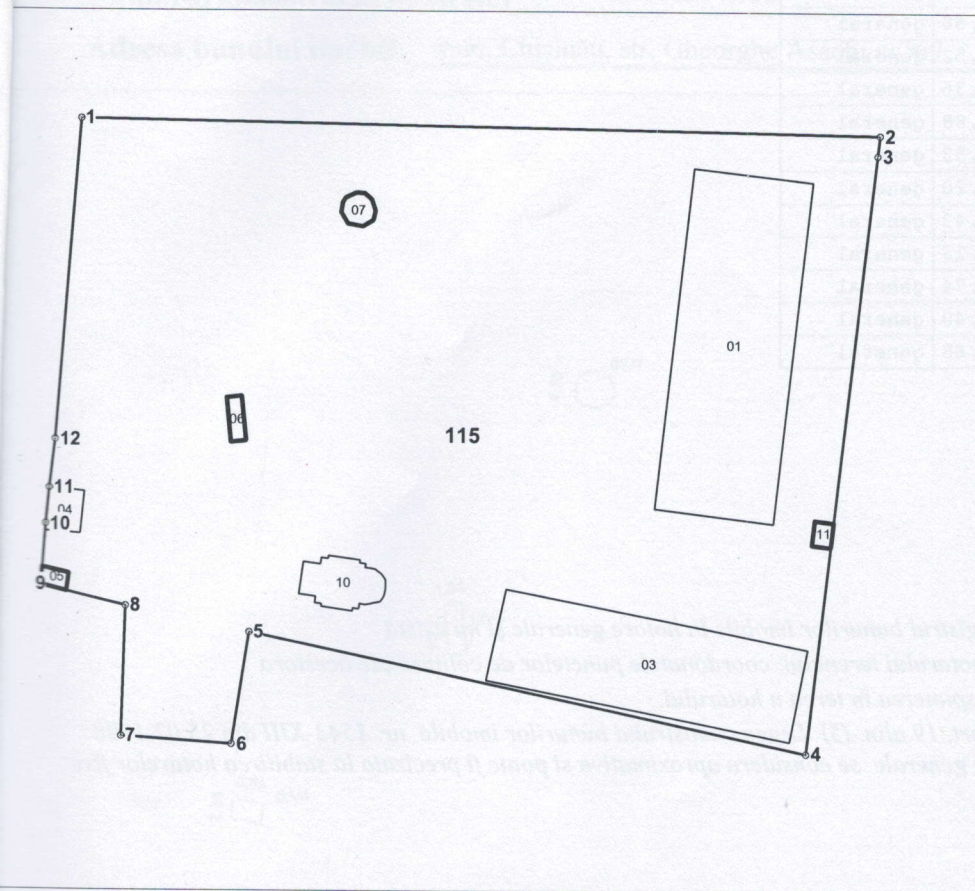

115 - numărul cadastral al terenului  
01 - numărul cadastral al clădirii

 - bunul imobil insepctat

## Caracteristicile tehnice ale bunului imobil

Id	Tipul_bunului	Mod_de_folosinta	Suprafata
100214.115	Teren	Destinatie speciala	0.7741 ha
100214.115.01	constructie	Cladire administrativa	
100214.115.03	constructie	Garaj	
100214.115.04	constructie	Constructie accesorie	
100214.115.05	constructie	Constructie accesorie	8.3 m.p.
100214.115.06	constructie	Constructie accesorie	11.6 m.p.
100214.115.07	constructie	Constructie accesorie	15.3 m.p.
100214.115.10	constructie	Constructie accesorie	
100214.115.11	constructie	Constructie accesorie	8.2 m.p.

Notă: Conform cererii nr.0100/20/118811 din 24.09.2020 au fost actualizate construcțiile accesorii cu nr. cadastral 0100214.115.05, 0100214.115.06, 0100214.115.07, 0100214.115.11. Conturul terenului și a clădirilor este preluat din baza de date grafică

<b>Instituția Publică "Agenția Servicii Publice"</b>		
<b>SERVICIUL CADASTRAL TERITORIAL CHIȘINĂU</b>		
<b>mun. Chișinău, sect. Centru, str. Gheorghe Asachi nr. 69</b>		
Sef adjunct S.C.T.	 (semnătura)	<b>Valeriu Sirghii</b>
Sef birou	 (semnătura)	<b>Vulpe Ion</b>
Executant	 (semnătura)	<b>Golban Danu</b>
Data actualizării: <b>21.10.2020</b>	Sistem de coordonate: <b>MoldRef99</b>	Scara: <b>1:500</b>