

Tabelul comparativ
la proiectul hotărârii Guvernului cu privire la reorganizarea, prin fuziune, a unor autorități administrative
din subordinea Ministerului Muncii și Protecției Sociale și modificarea unor hotărâri ale Guvernului

Conținutul normei în vigoare	Modificarea propusă	Conținutul normei după modificare
Anexa nr. 5 din Hotărârea Guvernului nr. 149/2021 cu privire la organizarea și funcționarea Ministerului Muncii și Protecției Sociale		
<p style="text-align: center;">LISTA</p> <p>instituțiilor publice în care Ministerul Muncii și Protecției Sociale are calitatea de fondator</p> <ol style="list-style-type: none"> 1. Centrul de Plasament pentru Persoane Vârstnice și Persoane cu Dizabilități, com. Cocieri, r-nul Dubăsari 3. Centrul de Reabilitare a Invalizilor și Pensionarilor „Victoria” al Republicii Moldova, or. Sergheevca, Ucraina 4. Centrul de Reabilitare a Persoanelor Vârstnice și Persoanelor cu Dizabilități (Adulte) „Speranța”, or. Vadul lui Vodă 5. Centrul de Plasament pentru Persoane Vârstnice și Persoane cu Dizabilități, mun. Chișinău 6. Centrul de Plasament Temporar pentru Persoane cu Dizabilități (Adulte), com. Bădiceni, mun. Soroca 7. Centrul de Plasament Temporar pentru Persoane cu Dizabilități (Adulte), com. Brînzeni, mun. Edineț 8. Centrul de Plasament Temporar pentru Persoane cu Dizabilități (Adulte), mun. Bălți 9. Centrul de Plasament Temporar pentru Persoane cu Dizabilități, mun. Hîncești 10. Centrul de Plasament Temporar pentru Persoane cu Dizabilități, mun. Orhei 11. Centrul de Plasament Temporar pentru Copii Separați de Părinți, mun. Soroca 	<p>La anexa nr. 5 din Hotărârea Guvernului nr. 149/2021 cu privire la organizarea și funcționarea Ministerului Muncii și Protecției Sociale (Monitorul Oficial al Republicii Moldova, 2021, nr. 206-208, art. 347), cu modificările ulterioare, pozițiile: 19-41 se exclud.</p>	<p style="text-align: center;">LISTA</p> <p>instituțiilor publice în care Ministerul Muncii și Protecției Sociale are calitatea de fondator</p> <ol style="list-style-type: none"> 1. Centrul de Plasament pentru Persoane Vârstnice și Persoane cu Dizabilități, com. Cocieri, r-nul Dubăsari 3. Centrul de Reabilitare a Invalizilor și Pensionarilor „Victoria” al Republicii Moldova, or. Sergheevca, Ucraina 4. Centrul de Reabilitare a Persoanelor Vârstnice și Persoanelor cu Dizabilități (Adulte) „Speranța”, or. Vadul lui Vodă 5. Centrul de Plasament pentru Persoane Vârstnice și Persoane cu Dizabilități, mun. Chișinău 6. Centrul de Plasament Temporar pentru Persoane cu Dizabilități (Adulte), com. Bădiceni, mun. Soroca 7. Centrul de Plasament Temporar pentru Persoane cu Dizabilități (Adulte), com. Brînzeni, mun. Edineț 8. Centrul de Plasament Temporar pentru Persoane cu Dizabilități (Adulte), mun. Bălți 9. Centrul de Plasament Temporar pentru Persoane cu Dizabilități, mun. Hîncești 10. Centrul de Plasament Temporar pentru Persoane cu Dizabilități, mun. Orhei 11. Centrul de Plasament Temporar pentru Copii Separați de Părinți, mun. Soroca 12. Centrul de Reabilitare de Zi pentru Copii cu Dizabilități, or. Criuleni 13. Centrul de Reabilitare și Protecție Socială a Copiilor în Situație de Risc „Пламяче”, or. Taraclia

12. Centrul de Reabilitare de Zi pentru Copii cu Dizabilități, or. Criuleni

13. Centrul de Reabilitare și Protecție Socială a Copiilor în Situație de Risc „Пламъче”, or. Taraclia

14. Centrul de Asistență și Protecție a Victimelor și Potențialelor Victime ale Traficului de Ființe Umane, mun. Chișinău

15. Centrul Republican Experimental Protezare, Ortopedie și Reabilitare

16. Consiliul Național pentru Determinarea Dizabilității și Capacității de Muncă

17. Centrul de Plasament și Reabilitare pentru Copii de Vârstă Fragedă, mun. Chișinău

18. Centrul de Plasament Temporar și Reabilitare pentru Copii, mun. Bălți

19. Instituția Publică Casa Comunitară Voloave, s. Voloave, r-nul Soroca

20. Instituția Publică Centrul de prestare a serviciilor sociale, mun. Soroca

21. Instituția Publică Centrul comunitar multifuncțional „Împreună”, s. Rublenița, r-nul Soroca

22. Instituția Publică Centrul de îngrijire și asistență pentru persoane vârstnice azilul „Acasă”, s. Bădiceni, r-nul Soroca

23. Centrul comunitar pentru oamenii în etate „Respirația a doua”, mun. Bălți

24. Centrul de Plasament Temporar al Copiilor în Situație de Risc „Drumul spre casă”, mun. Bălți

25. Centrul de Criză Familială „Sotis”, mun. Bălți

26. Centrul Social Regional „Viața cu Speranță”, mun. Bălți.

27. Instituția Publică Azilul raional pentru persoane în vârstă și persoane cu dizabilități, s. Moscovei, r-nul Cahul

14. Centrul de Asistență și Protecție a Victimelor și Potențialelor Victime ale Traficului de Ființe Umane, mun. Chișinău

15. Centrul Republican Experimental Protezare, Ortopedie și Reabilitare

16. Consiliul Național pentru Determinarea Dizabilității și Capacității de Muncă

17. Centrul de Plasament și Reabilitare pentru Copii de Vârstă Fragedă, mun. Chișinău

18. Centrul de Plasament Temporar și Reabilitare pentru Copii, mun. Bălți

28. Centrul de Plasament pentru Persoane Vârstnice și cu Dizabilități „Alexandra Grajdian”, or. Criuleni

29. Azilul de bătrâni și invalizi din or. Cimișlia, or. Cimișlia

30. Instituția Publică Casa Comunitară Chirca, s. Chirca, r-nul Anenii Noi

31. Instituția Publică Centrul de prestare a serviciilor sociale, or. Anenii Noi

32. Centrul raional de Plasament pentru Persoanele Vârstnice și cu Dizabilități, s. Puhăceni, r-nul Anenii Noi

33. Instituția Publică Centrul de Plasament pentru Persoane Adulte și Vârstnice „Alinare”, s. Costești, r-nul Rîșcani

34. Instituția Publică Centrul Maternal „Pro Familia din Căușeni”, or. Căușeni

35. Azilul raional de bătrâni Tănătari, s. Tănătari, r-nul Căușeni

36. Centrul raional maternal „Pro-Femina” din or. Hîncești, mun. Hîncești

37. Instituția Publică de Servicii Sociale Centrul de servicii pentru copii cu dizabilități – Pasărea Albastră, mun. Hîncești

38. Instituția Publică Azilul pentru Persoane în Vârstă și Persoane cu Dizabilități din com. Sărata Galbenă, raionul Hîncești

39. Instituția Publică Centrul de prestare a serviciilor sociale, or. Călărași

40. Azilul pentru Persoanele cu Dizabilități și în Etate, or. Leova

41. Instituția Publică Servicii de asistență subiecților violenței în familie, or. Drochia

Hotărârea Guvernului nr. 955/2023 cu privire la organizarea și funcționarea Agenției pentru Gestionarea Serviciilor Sociale cu Specializare Înaltă și reorganizarea unor instituții publice aflate în gestiunea acesteia

3. Se stabilește efectivul-limită al Agenției pentru Gestionarea Serviciilor Sociale cu Specializare Înaltă în număr de 2 152 unități.	La pct. 3 din Hotărârea Guvernului nr. 955/2023 cu privire la organizarea și funcționarea Agenției pentru Gestionarea Serviciilor Sociale cu Specializare Înaltă și reorganizarea unor instituții publice aflate în gestiunea acesteia (Monitorul Oficial Nr. 472-473, art. 1156), cu modificările ulterioare, cifrele „2152” se substituie cu cifrele „2122”	3. Se stabilește efectivul-limită al Agenției pentru Gestionarea Serviciilor Sociale cu Specializare Înaltă în număr de 2122 unități.
--	---	---

Hotărârea Guvernului nr. 957/2023 cu privire la constituirea, organizarea și funcționarea agențiilor teritoriale de asistență socială

<p>„4. Se stabilesc următoarele efective-limită pentru agențiile teritoriale de asistență socială:</p> <p>1) Agenția Teritorială de Asistență Socială Centru, 1168 de unități;</p> <p>2) Agenția Teritorială de Asistență Socială Centru-Est, 1204 unități;</p> <p>3) Agenția Teritorială de Asistență Socială Centru-Vest, 1164 de unități;</p> <p>4) Agenția Teritorială de Asistență Socială Nord, 1210 unități;</p> <p>5) Agenția Teritorială de Asistență Socială Nord-Est, 1273 de unități;</p> <p>6) Agenția Teritorială de Asistență Socială Nord-Nord-Vest, 218 unități;</p> <p>7) Agenția Teritorială de Asistență Socială Nord-Vest, 1084 de unități;</p> <p>8) Agenția Teritorială de Asistență Socială Sud, 743 de unități;</p> <p>9) Agenția Teritorială de Asistență Socială Sud-Est, 841 de unități;</p> <p>10) Agenția Teritorială de Asistență Socială Sud-Vest, 946 de unități.”</p>	<p>La pct. 4 din hotărâre:</p> <p>la subpct. 1) cifrele „1168” se substituie cu cifrele „1215”;</p> <p>la subpct. 2) cifrele „1204” se substituie cu cifrele „1259”;</p> <p>la subpct. 3) cifrele „1164” se substituie cu cifrele „1244”;</p> <p>la subpct. 4) cifrele „1210” se substituie cu cifrele „1257”;</p> <p>la subpct. 5) cifrele „1273” se substituie cu cifrele „1438”;</p> <p>la subpct. 6) cifrele „218” se substituie cu cifrele „301”;</p> <p>la subpct. 7) cifrele „1084” se substituie cu cifrele „1102”;</p> <p>la subpct. 8) cifrele „743” se substituie cu cifrele „807”;</p> <p>la subpct. 9) cifrele „841” se substituie cu cifrele „1014”;</p> <p>la subpct. 10) cifrele „946” se substituie cu cifrele „1079”.</p>	<p>4. Se stabilesc următoarele efective-limită pentru agențiile teritoriale de asistență socială:</p> <p>1) Agenția Teritorială de Asistență Socială Centru, 1215 de unități;</p> <p>2) Agenția Teritorială de Asistență Socială Centru-Est, 1259 unități;</p> <p>3) Agenția Teritorială de Asistență Socială Centru-Vest, 1244 de unități;</p> <p>4) Agenția Teritorială de Asistență Socială Nord, 1257 unități;</p> <p>5) Agenția Teritorială de Asistență Socială Nord-Est, 1438 de unități;</p> <p>6) Agenția Teritorială de Asistență Socială Nord-Nord-Vest, 301 unități;</p> <p>7) Agenția Teritorială de Asistență Socială Nord-Vest, 1102 de unități;</p> <p>8) Agenția Teritorială de Asistență Socială Sud, 807 de unități;</p> <p>9) Agenția Teritorială de Asistență Socială Sud-Est, 1014 de unități;</p> <p>10) Agenția Teritorială de Asistență Socială Sud-Vest, 1079 de unități.</p>
---	---	---

<p style="text-align: center;">Anexa nr. 2 la Hotărârea Guvernului nr.957/2023</p> <p style="text-align: center;">STRUCTURA agențiilor teritoriale de asistență socială</p> <p><i>1. Structura Agenției Teritoriale de Asistență Socială Centru</i></p> <p>Director Director adjunct Direcția planificare strategică și dezvoltare Direcția coordonare și suport metodologic Direcția resurse umane și suport juridic Direcția contabilitate și administrativă Serviciul secretariat Structura teritorială de asistență socială Criuleni (cu statut de direcție generală) Structura teritorială de asistență socială Dubăsari (cu statut de direcție generală) Structura teritorială de asistență socială Ialoveni (cu statut de direcție generală) Structura teritorială de asistență socială Strășeni (cu statut de direcție generală)</p> <p><i>2. Structura Agenției Teritoriale de Asistență Socială Centru-Est</i></p> <p>Director Director adjunct Direcția planificare strategică și dezvoltare Direcția coordonare și suport metodologic Direcția resurse umane și suport juridic Direcția contabilitate și administrativă Serviciul secretariat</p>	<p>Anexa nr. 2 va avea următorul cuprins:</p> <p style="text-align: center;">„Anexa nr. 2 la Hotărârea Guvernului nr.957/2023</p> <p style="text-align: center;">STRUCTURA agențiilor teritoriale de asistență socială</p> <p><i>1. Structura Agenției teritoriale de asistență socială Centru</i></p> <p>Director Director adjunct Direcția planificare strategică și dezvoltare Direcția coordonare și suport metodologic Direcția resurse umane și suport juridic Direcția contabilitate și administrativă Serviciul secretariat Structura teritorială de asistență socială Criuleni (cu statut de direcție generală) Șef direcție generală Direcția evidența contabilă și administrativă Serviciul prestații sociale Direcția protecția copilului și a familiei Direcția protecția persoanelor în vârstă și a persoanelor cu dizabilități Serviciul de asistență socială comunitară Serviciul în domeniul violenței în familie și reabilitării victimelor infracțiunilor Structura teritorială de asistență socială Dubăsari (cu statut de direcție generală) Șef direcție generală Direcția evidența contabilă și administrativă Serviciul prestații sociale Direcția protecția copilului și a familiei Direcția protecția persoanelor în vârstă și a persoanelor cu dizabilități Serviciul de asistență socială comunitară Serviciul în domeniul violenței în familie și reabilitării victimelor infracțiunilor Structura teritorială de asistență socială Ialoveni (cu statut de direcție generală) Șef direcție generală Direcția evidența contabilă și administrativă</p>	<p style="text-align: center;">Anexa nr. 2 la Hotărârea Guvernului nr.957/2023</p> <p style="text-align: center;">STRUCTURA agențiilor teritoriale de asistență socială</p> <p><i>1. Structura Agenției teritoriale de asistență socială Centru</i></p> <p>Director Director adjunct Direcția planificare strategică și dezvoltare Direcția coordonare și suport metodologic Direcția resurse umane și suport juridic Direcția contabilitate și administrativă Serviciul secretariat Structura teritorială de asistență socială Criuleni (cu statut de direcție generală) Șef direcție generală Direcția evidența contabilă și administrativă Serviciul prestații sociale Direcția protecția copilului și a familiei Direcția protecția persoanelor în vârstă și a persoanelor cu dizabilități Serviciul de asistență socială comunitară Serviciul în domeniul violenței în familie și reabilitării victimelor infracțiunilor Structura teritorială de asistență socială Dubăsari (cu statut de direcție generală) Șef direcție generală Direcția evidența contabilă și administrativă Serviciul prestații sociale Direcția protecția copilului și a familiei Direcția protecția persoanelor în vârstă și a persoanelor cu dizabilități Serviciul de asistență socială comunitară Serviciul în domeniul violenței în familie și reabilitării victimelor infracțiunilor Structura teritorială de asistență socială Ialoveni (cu statut de direcție generală) Șef direcție generală Direcția evidența contabilă și administrativă</p>
--	---	--

<p>Structura teritorială de asistență socială Orhei (cu statut de direcție generală)</p> <p>Structura teritorială de asistență socială Rezina (cu statut de direcție generală)</p> <p>Structura teritorială de asistență socială Șoldănești (cu statut de direcție generală)</p> <p>Structura teritorială de asistență socială Telenești (cu statut de direcție generală)</p> <p><i>3. Structura Agenției Teritoriale de Asistență Socială Centru-Vest</i></p> <p>Director</p> <p>Director adjunct</p> <p>Direcția planificare strategică și dezvoltare</p> <p>Direcția coordonare și suport metodologic</p> <p>Direcția resurse umane și suport juridic</p> <p>Direcția contabilitate și administrativă</p> <p>Serviciul secretariat</p> <p>Structura teritorială de asistență socială Călărași (cu statut de direcție generală)</p> <p>Structura teritorială de asistență socială Nisporeni (cu statut de direcție generală)</p> <p>Structura teritorială de asistență socială Ungheni (cu statut de direcție generală)</p> <p><i>4. Structura Agenției Teritoriale de Asistență Socială Nord</i></p> <p>Director</p> <p>Director adjunct</p> <p>Direcția planificare strategică și dezvoltare</p> <p>Direcția coordonare și suport metodologic</p> <p>Direcția resurse umane și suport juridic</p> <p>Direcția contabilitate și administrativă</p>	<p>Serviciul prestații sociale</p> <p>Direcția protecția copilului și a familiei</p> <p>Direcția protecția persoanelor în vârstă și a persoanelor cu dizabilități</p> <p>Serviciul de asistență socială comunitară</p> <p>Serviciul în domeniul violenței în familie și reabilitării victimelor infracțiunilor</p> <p>Structura teritorială de asistență socială Strășeni (cu statut de direcție generală)</p> <p>Direcția evidență contabilă și administrativă</p> <p>Serviciul prestații sociale</p> <p>Direcția protecția copilului și a familiei</p> <p>Direcția protecția persoanelor în vârstă și a persoanelor cu dizabilități</p> <p>Serviciul de asistență socială comunitară</p> <p>Serviciul în domeniul violenței în familie și reabilitării victimelor infracțiunilor</p> <p><i>2. Structura Agenției teritoriale de asistență socială Centru-Est</i></p> <p>Director</p> <p>Director adjunct</p> <p>Direcția planificare strategică și dezvoltare</p> <p>Direcția coordonare și suport metodologic</p> <p>Direcția resurse umane și suport juridic</p> <p>Direcția contabilitate și administrativă</p> <p>Serviciul secretariat</p> <p>Structura teritorială de asistență socială Orhei (cu statut de direcție generală)</p> <p>Șef direcție generală</p> <p>Secția evidență contabilă și administrativă</p> <p>Serviciul prestații sociale</p> <p>Direcția protecția copilului și a familiei</p> <p>Direcția protecția persoanelor în vârstă și a persoanelor cu dizabilități</p> <p>Serviciul de asistență socială comunitară</p> <p>Serviciul în domeniul violenței în familie și reabilitării victimelor infracțiunilor</p> <p>Structura teritorială de asistență socială Rezina (cu statut de direcție generală)</p> <p>Șef direcție generală</p>	<p>Serviciul prestații sociale</p> <p>Direcția protecția copilului și a familiei</p> <p>Direcția protecția persoanelor în vârstă și a persoanelor cu dizabilități</p> <p>Serviciul de asistență socială comunitară</p> <p>Serviciul în domeniul violenței în familie și reabilitării victimelor infracțiunilor</p> <p>Structura teritorială de asistență socială Strășeni (cu statut de direcție generală)</p> <p>Direcția evidență contabilă și administrativă</p> <p>Serviciul prestații sociale</p> <p>Direcția protecția copilului și a familiei</p> <p>Direcția protecția persoanelor în vârstă și a persoanelor cu dizabilități</p> <p>Serviciul de asistență socială comunitară</p> <p>Serviciul în domeniul violenței în familie și reabilitării victimelor infracțiunilor</p> <p><i>2. Structura Agenției teritoriale de asistență socială Centru-Est</i></p> <p>Director</p> <p>Director adjunct</p> <p>Direcția planificare strategică și dezvoltare</p> <p>Direcția coordonare și suport metodologic</p> <p>Direcția resurse umane și suport juridic</p> <p>Direcția contabilitate și administrativă</p> <p>Serviciul secretariat</p> <p>Structura teritorială de asistență socială Orhei (cu statut de direcție generală)</p> <p>Șef direcție generală</p> <p>Secția evidență contabilă și administrativă</p> <p>Serviciul prestații sociale</p> <p>Direcția protecția copilului și a familiei</p> <p>Direcția protecția persoanelor în vârstă și a persoanelor cu dizabilități</p> <p>Serviciul de asistență socială comunitară</p> <p>Serviciul în domeniul violenței în familie și reabilitării victimelor infracțiunilor</p> <p>Structura teritorială de asistență socială Rezina (cu statut de direcție generală)</p> <p>Șef direcție generală</p>
---	--	--

<p>Serviciul secretariat Structura teritorială de asistență socială Briceni (cu statut de direcție generală) Structura teritorială de asistență socială Edineț (cu statut de direcție generală) Structura teritorială de asistență socială Ocnița (cu statut de direcție generală) Structura teritorială de asistență socială Rîșcani (cu statut de direcție generală) <i>5. Structura Agenției Teritoriale de Asistență Socială Nord-Est</i> Director Director adjunct Direcția planificare strategică și dezvoltare Direcția coordonare și suport metodologic Direcția resurse umane și suport juridic Direcția contabilitate și administrativă Serviciul secretariat Structura teritorială de asistență socială Dondușeni (cu statut de direcție generală) Structura teritorială de asistență socială Drochia (cu statut de direcție generală) Structura teritorială de asistență socială Florești (cu statut de direcție generală) Structura teritorială de asistență socială Soroca (cu statut de direcție generală) <i>6. Structura Agenției Teritoriale de Asistență Socială Nord-Nord-Vest</i> Director Direcția planificare strategică și dezvoltare Direcția coordonare și suport metodologic Secția resurse umane și suport juridic Direcția contabilitate și administrativă Serviciul secretariat</p>	<p>Secția evidența contabilă și administrativă Serviciul prestații sociale Direcția protecția copilului și a familiei Direcția protecția persoanelor în vârstă și a persoanelor cu dizabilități Serviciul de asistență socială comunitară Serviciul în domeniul violenței în familie și reabilitării victimelor infracțiunilor Structura teritorială de asistență socială Șoldănești (cu statut de direcție generală) Șef direcție generală Secția evidența contabilă și administrativă Serviciul prestații sociale Direcția protecția copilului și a familiei Direcția protecția persoanelor în vârstă și a persoanelor cu dizabilități Serviciul de asistență socială comunitară Serviciul în domeniul violenței în familie și reabilitării victimelor infracțiunilor Structura teritorială de asistență socială Telenești (cu statut de direcție generală) Șef direcție generală Secția evidența contabilă și administrativă Serviciul prestații sociale Direcția protecția copilului și a familiei Direcția protecția persoanelor în vârstă și a persoanelor cu dizabilități Serviciul de asistență socială comunitară Serviciul în domeniul violenței în familie și reabilitării victimelor infracțiunilor <i>3. Structura Agenției teritoriale de asistență socială Centru-Vest</i> Director Director adjunct Direcția planificare strategică și dezvoltare Direcția coordonare și suport metodologic Direcția resurse umane și suport juridic Direcția contabilitate și administrativă Serviciul secretariat Structura teritorială de asistență socială Călărași</p>	<p>Secția evidența contabilă și administrativă Serviciul prestații sociale Direcția protecția copilului și a familiei Direcția protecția persoanelor în vârstă și a persoanelor cu dizabilități Serviciul de asistență socială comunitară Serviciul în domeniul violenței în familie și reabilitării victimelor infracțiunilor Structura teritorială de asistență socială Șoldănești (cu statut de direcție generală) Șef direcție generală Secția evidența contabilă și administrativă Serviciul prestații sociale Direcția protecția copilului și a familiei Direcția protecția persoanelor în vârstă și a persoanelor cu dizabilități Serviciul de asistență socială comunitară Serviciul în domeniul violenței în familie și reabilitării victimelor infracțiunilor Structura teritorială de asistență socială Telenești (cu statut de direcție generală) Șef direcție generală Secția evidența contabilă și administrativă Serviciul prestații sociale Direcția protecția copilului și a familiei Direcția protecția persoanelor în vârstă și a persoanelor cu dizabilități Serviciul de asistență socială comunitară Serviciul în domeniul violenței în familie și reabilitării victimelor infracțiunilor <i>3. Structura Agenției teritoriale de asistență socială Centru-Vest</i> Director Director adjunct Direcția planificare strategică și dezvoltare Direcția coordonare și suport metodologic Direcția resurse umane și suport juridic Direcția contabilitate și administrativă Serviciul secretariat Structura teritorială de asistență socială Călărași</p>
---	---	---

<p>Structura teritorială de asistență socială Bălți (cu statut de direcție generală)</p> <p><i>7. Structura Agenției Teritoriale de Asistență Socială Nord-Vest</i></p> <p>Director</p> <p>Director adjunct</p> <p>Direcția planificare strategică și dezvoltare</p> <p>Direcția coordonare și suport metodologic</p> <p>Direcția resurse umane și suport juridic</p> <p>Direcția contabilitate și administrativă</p> <p>Serviciul secretariat</p> <p>Structura teritorială de asistență socială Fălești (cu statut de direcție generală)</p> <p>Structura teritorială de asistență socială Glodeni (cu statut de direcție generală)</p> <p>Structura teritorială de asistență socială Sîngerei (cu statut de direcție generală)</p> <p><i>8. Structura Agenției Teritoriale de Asistență Socială Sud</i></p> <p>Director</p> <p>Director adjunct</p> <p>Direcția planificare strategică și dezvoltare</p> <p>Direcția coordonare și suport metodologic</p> <p>Direcția resurse umane și suport juridic</p> <p>Direcția contabilitate și administrativă</p> <p>Serviciul secretariat</p> <p>Structura teritorială de asistență socială Cahul (cu statut de direcție generală)</p> <p>Structura teritorială de asistență socială Cantemir (cu statut de direcție generală)</p> <p>Structura teritorială de asistență socială Taraclia (cu statut de direcție generală)</p>	<p>(cu statut de direcție generală)</p> <p>Șef direcție generală</p> <p>Secția evidența contabilă și administrativă</p> <p>Serviciul prestații sociale</p> <p>Direcția protecția copilului și a familiei</p> <p>Direcția protecția persoanelor în vârstă și a persoanelor cu dizabilități</p> <p>Serviciul de asistență socială comunitară</p> <p>Serviciul în domeniul violenței în familie și reabilitării victimelor infracțiunilor</p> <p>Structura teritorială de asistență socială Nisporeni (cu statut de direcție generală)</p> <p>Șef direcție generală</p> <p>Secția evidența contabilă și administrativă</p> <p>Serviciul prestații sociale</p> <p>Direcția protecția copilului și a familiei</p> <p>Direcția protecția persoanelor în vârstă și a persoanelor cu dizabilități</p> <p>Serviciul de asistență socială comunitară</p> <p>Serviciul în domeniul violenței în familie și reabilitării victimelor infracțiunilor</p> <p>Structura teritorială de asistență socială Ungheni (cu statut de direcție generală)</p> <p>Șef direcție generală</p> <p>Secția evidența contabilă și administrativă</p> <p>Serviciul prestații sociale</p> <p>Direcția protecția copilului și a familiei</p> <p>Direcția protecția persoanelor în vârstă și a persoanelor cu dizabilități</p> <p>Serviciul de asistență socială comunitară</p> <p>Serviciul în domeniul violenței în familie și reabilitării victimelor infracțiunilor</p> <p>Structura teritorială de asistență socială Ungheni (cu statut de direcție generală)</p> <p>Șef direcție generală</p> <p>Secția evidența contabilă și administrativă</p> <p>Serviciul prestații sociale</p> <p>Direcția protecția copilului și a familiei</p> <p>Direcția protecția persoanelor în vârstă și a persoanelor cu dizabilități</p> <p>Serviciul de asistență socială comunitară</p> <p>Serviciul în domeniul violenței în familie și reabilitării victimelor infracțiunilor</p> <p><i>4. Structura Agenției teritoriale de asistență socială Nord</i></p> <p>Director</p> <p>Director adjunct</p> <p>Direcția planificare strategică și dezvoltare</p> <p>Direcția coordonare și suport metodologic</p> <p>Direcția resurse umane și suport juridic</p> <p>Direcția contabilitate și administrativă</p>	<p>(cu statut de direcție generală)</p> <p>Șef direcție generală</p> <p>Secția evidența contabilă și administrativă</p> <p>Serviciul prestații sociale</p> <p>Direcția protecția copilului și a familiei</p> <p>Direcția protecția persoanelor în vârstă și a persoanelor cu dizabilități</p> <p>Serviciul de asistență socială comunitară</p> <p>Serviciul în domeniul violenței în familie și reabilitării victimelor infracțiunilor</p> <p>Structura teritorială de asistență socială Nisporeni (cu statut de direcție generală)</p> <p>Șef direcție generală</p> <p>Secția evidența contabilă și administrativă</p> <p>Serviciul prestații sociale</p> <p>Direcția protecția copilului și a familiei</p> <p>Direcția protecția persoanelor în vârstă și a persoanelor cu dizabilități</p> <p>Serviciul de asistență socială comunitară</p> <p>Serviciul în domeniul violenței în familie și reabilitării victimelor infracțiunilor</p> <p>Structura teritorială de asistență socială Ungheni (cu statut de direcție generală)</p> <p>Șef direcție generală</p> <p>Secția evidența contabilă și administrativă</p> <p>Serviciul prestații sociale</p> <p>Direcția protecția copilului și a familiei</p> <p>Direcția protecția persoanelor în vârstă și a persoanelor cu dizabilități</p> <p>Serviciul de asistență socială comunitară</p> <p>Serviciul în domeniul violenței în familie și reabilitării victimelor infracțiunilor</p> <p>Structura teritorială de asistență socială Ungheni (cu statut de direcție generală)</p> <p>Șef direcție generală</p> <p>Secția evidența contabilă și administrativă</p> <p>Serviciul prestații sociale</p> <p>Direcția protecția copilului și a familiei</p> <p>Direcția protecția persoanelor în vârstă și a persoanelor cu dizabilități</p> <p>Serviciul de asistență socială comunitară</p> <p>Serviciul în domeniul violenței în familie și reabilitării victimelor infracțiunilor</p> <p><i>4. Structura Agenției teritoriale de asistență socială Nord</i></p> <p>Director</p> <p>Director adjunct</p> <p>Direcția planificare strategică și dezvoltare</p> <p>Direcția coordonare și suport metodologic</p> <p>Direcția resurse umane și suport juridic</p> <p>Direcția contabilitate și administrativă</p>
---	--	--

<p>Structura teritorială de asistență socială Leova (cu statut de direcție generală).</p>	<p>Direcția protecția persoanelor în vârstă și a persoanelor cu dizabilități Serviciul de asistență socială comunitară Serviciul în domeniul violenței în familie și reabilitării victimelor infracțiunilor <i>5. Structura Agenției teritoriale de asistență socială Nord-Est</i> Director Director adjunct Direcția planificare strategică și dezvoltare Direcția coordonare și suport metodologic Direcția resurse umane și suport juridic Direcția contabilitate și administrativă Serviciul secretariat Structura teritorială de asistență socială Dondușeni (cu statut de direcție generală) Șef direcție generală Secția evidența contabilă și administrativă Serviciul prestații sociale Direcția protecția copilului și a familiei Direcția protecția persoanelor în vârstă și a persoanelor cu dizabilități Serviciul de asistență socială comunitară Serviciul în domeniul violenței în familie și reabilitării victimelor infracțiunilor Structura teritorială de asistență socială Drochia (cu statut de direcție generală) Șef direcție generală Secția evidența contabilă și administrativă Serviciul prestații sociale Direcția protecția copilului și a familiei Direcția protecția persoanelor în vârstă și a persoanelor cu dizabilități Serviciul de asistență socială comunitară Serviciul în domeniul violenței în familie și reabilitării victimelor infracțiunilor Structura teritorială de asistență socială Florești (cu statut de direcție generală) Șef direcție generală Secția evidența contabilă și administrativă</p>	<p>Direcția protecția persoanelor în vârstă și a persoanelor cu dizabilități Serviciul de asistență socială comunitară Serviciul în domeniul violenței în familie și reabilitării victimelor infracțiunilor <i>5. Structura Agenției teritoriale de asistență socială Nord-Est</i> Director Director adjunct Direcția planificare strategică și dezvoltare Direcția coordonare și suport metodologic Direcția resurse umane și suport juridic Direcția contabilitate și administrativă Serviciul secretariat Structura teritorială de asistență socială Dondușeni (cu statut de direcție generală) Șef direcție generală Secția evidența contabilă și administrativă Serviciul prestații sociale Direcția protecția copilului și a familiei Direcția protecția persoanelor în vârstă și a persoanelor cu dizabilități Serviciul de asistență socială comunitară Serviciul în domeniul violenței în familie și reabilitării victimelor infracțiunilor Structura teritorială de asistență socială Drochia (cu statut de direcție generală) Șef direcție generală Secția evidența contabilă și administrativă Serviciul prestații sociale Direcția protecția copilului și a familiei Direcția protecția persoanelor în vârstă și a persoanelor cu dizabilități Serviciul de asistență socială comunitară Serviciul în domeniul violenței în familie și reabilitării victimelor infracțiunilor Structura teritorială de asistență socială Florești (cu statut de direcție generală) Șef direcție generală Secția evidența contabilă și administrativă</p>
---	--	--

	<p>Serviciul prestații sociale Direcția protecția copilului și a familiei Direcția protecția persoanelor în vârstă și a persoanelor cu dizabilități Serviciul de asistență socială comunitară Serviciul în domeniul violenței în familie și reabilitării victimelor infracțiunilor Structura teritorială de asistență socială Soroca (cu statut de direcție generală) Șef direcție generală Secția evidența contabilă și administrativă Serviciul prestații sociale Direcția protecția copilului și a familiei Direcția protecția persoanelor în vârstă și a persoanelor cu dizabilități Serviciul de asistență socială comunitară Serviciul în domeniul violenței în familie și reabilitării victimelor infracțiunilor <i>6. Structura Agenției teritoriale de asistență socială Nord-Nord-Vest</i> Director Direcția planificare strategică și dezvoltare Direcția coordonare și suport metodologic Secția resurse umane și suport juridic Direcția contabilitate și administrativă Serviciul secretariat Structura teritorială de asistență socială Bălți (cu statut de direcție generală) Șef direcție generală Direcția protecția copilului și a familiei Direcția protecția persoanelor în vârstă și a persoanelor cu dizabilități Serviciul de asistență socială comunitară Serviciul în domeniul violenței în familie și reabilitării victimelor infracțiunilor <i>7. Structura Agenției teritoriale de asistență socială Nord-Vest</i> Director Director adjunct Direcția planificare strategică și dezvoltare</p>	<p>Serviciul prestații sociale Direcția protecția copilului și a familiei Direcția protecția persoanelor în vârstă și a persoanelor cu dizabilități Serviciul de asistență socială comunitară Serviciul în domeniul violenței în familie și reabilitării victimelor infracțiunilor Structura teritorială de asistență socială Soroca (cu statut de direcție generală) Șef direcție generală Secția evidența contabilă și administrativă Serviciul prestații sociale Direcția protecția copilului și a familiei Direcția protecția persoanelor în vârstă și a persoanelor cu dizabilități Serviciul de asistență socială comunitară Serviciul în domeniul violenței în familie și reabilitării victimelor infracțiunilor <i>6. Structura Agenției teritoriale de asistență socială Nord-Nord-Vest</i> Director Direcția planificare strategică și dezvoltare Direcția coordonare și suport metodologic Secția resurse umane și suport juridic Direcția contabilitate și administrativă Serviciul secretariat Structura teritorială de asistență socială Bălți (cu statut de direcție generală) Șef direcție generală Direcția protecția copilului și a familiei Direcția protecția persoanelor în vârstă și a persoanelor cu dizabilități Serviciul de asistență socială comunitară Serviciul în domeniul violenței în familie și reabilitării victimelor infracțiunilor <i>7. Structura Agenției teritoriale de asistență socială Nord-Vest</i> Director Director adjunct Direcția planificare strategică și dezvoltare</p>
--	--	--

	<p>Direcția coordonare și suport metodologic Direcția resurse umane și suport juridic Direcția contabilitate și administrativă Serviciul secretariat Structura teritorială de asistență socială Fălești (cu statut de direcție generală) Șef direcție generală Secția evidența contabilă și administrativă Serviciul prestații sociale Direcția protecția copilului și a familiei Direcția protecția persoanelor în vârstă și a persoanelor cu dizabilități Serviciul de asistență socială comunitară Serviciul în domeniul violenței în familie și reabilitării victimelor infracțiunilor Structura teritorială de asistență socială Glodeni (cu statut de direcție generală) Șef direcție generală Secția evidența contabilă și administrativă Serviciul prestații sociale Direcția protecția copilului și a familiei Direcția protecția persoanelor în vârstă și a persoanelor cu dizabilități Serviciul de asistență socială comunitară Serviciul în domeniul violenței în familie și reabilitării victimelor infracțiunilor Structura teritorială de asistență socială Sîngerei (cu statut de direcție generală) Șef direcție generală Secția evidența contabilă și administrativă Serviciul prestații sociale Direcția protecția copilului și a familiei Direcția protecția persoanelor în vârstă și a persoanelor cu dizabilități Serviciul de asistență socială comunitară Serviciul în domeniul violenței în familie și reabilitării victimelor infracțiunilor 8. Structura Agenției teritoriale de asistență socială Sud Director</p>	<p>Direcția coordonare și suport metodologic Direcția resurse umane și suport juridic Direcția contabilitate și administrativă Serviciul secretariat Structura teritorială de asistență socială Fălești (cu statut de direcție generală) Șef direcție generală Secția evidența contabilă și administrativă Serviciul prestații sociale Direcția protecția copilului și a familiei Direcția protecția persoanelor în vârstă și a persoanelor cu dizabilități Serviciul de asistență socială comunitară Serviciul în domeniul violenței în familie și reabilitării victimelor infracțiunilor Structura teritorială de asistență socială Glodeni (cu statut de direcție generală) Șef direcție generală Secția evidența contabilă și administrativă Serviciul prestații sociale Direcția protecția copilului și a familiei Direcția protecția persoanelor în vârstă și a persoanelor cu dizabilități Serviciul de asistență socială comunitară Serviciul în domeniul violenței în familie și reabilitării victimelor infracțiunilor Structura teritorială de asistență socială Sîngerei (cu statut de direcție generală) Șef direcție generală Secția evidența contabilă și administrativă Serviciul prestații sociale Direcția protecția copilului și a familiei Direcția protecția persoanelor în vârstă și a persoanelor cu dizabilități Serviciul de asistență socială comunitară Serviciul în domeniul violenței în familie și reabilitării victimelor infracțiunilor 8. Structura Agenției teritoriale de asistență socială Sud Director</p>
--	--	--

	<p>Director adjunct Direcția planificare strategică și dezvoltare Direcția coordonare și suport metodologic Direcția resurse umane și suport juridic Direcția contabilitate și administrativă Serviciul secretariat Structura teritorială de asistență socială Cahul (cu statut de direcție generală) Șef direcție generală Secția evidența contabilă și administrativă Serviciul prestații sociale Direcția protecția copilului și a familiei Direcția protecția persoanelor în vârstă și a persoanelor cu dizabilități Serviciul de asistență socială comunitară Serviciul în domeniul violenței în familie și reabilitării victimelor infracțiunilor Structura teritorială de asistență socială Cantemir (cu statut de direcție generală) Șef direcție generală Secția evidența contabilă și administrativă Serviciul prestații sociale Direcția protecția copilului și a familiei Direcția protecția persoanelor în vârstă și a persoanelor cu dizabilități Serviciul de asistență socială comunitară Serviciul în domeniul violenței în familie și reabilitării victimelor infracțiunilor Structura teritorială de asistență socială Taraclia (cu statut de direcție generală) Șef direcție generală Secția evidența contabilă și administrativă Serviciul prestații sociale Direcția protecția copilului și a familiei Direcția protecția persoanelor în vârstă și a persoanelor cu dizabilități Serviciul de asistență socială comunitară Serviciul în domeniul violenței în familie și reabilitării victimelor infracțiunilor 9. Structura Agenției teritoriale de asistență</p>	<p>Director adjunct Direcția planificare strategică și dezvoltare Direcția coordonare și suport metodologic Direcția resurse umane și suport juridic Direcția contabilitate și administrativă Serviciul secretariat Structura teritorială de asistență socială Cahul (cu statut de direcție generală) Șef direcție generală Secția evidența contabilă și administrativă Serviciul prestații sociale Direcția protecția copilului și a familiei Direcția protecția persoanelor în vârstă și a persoanelor cu dizabilități Serviciul de asistență socială comunitară Serviciul în domeniul violenței în familie și reabilitării victimelor infracțiunilor Structura teritorială de asistență socială Cantemir (cu statut de direcție generală) Șef direcție generală Secția evidența contabilă și administrativă Serviciul prestații sociale Direcția protecția copilului și a familiei Direcția protecția persoanelor în vârstă și a persoanelor cu dizabilități Serviciul de asistență socială comunitară Serviciul în domeniul violenței în familie și reabilitării victimelor infracțiunilor Structura teritorială de asistență socială Taraclia (cu statut de direcție generală) Șef direcție generală Secția evidența contabilă și administrativă Serviciul prestații sociale Direcția protecția copilului și a familiei Direcția protecția persoanelor în vârstă și a persoanelor cu dizabilități Serviciul de asistență socială comunitară Serviciul în domeniul violenței în familie și reabilitării victimelor infracțiunilor 9. Structura Agenției teritoriale de asistență</p>
--	--	--

	<p><i>socială Sud-Est</i> Director Director adjunct Direcția planificare strategică și dezvoltare Direcția coordonare și suport metodologic Direcția resurse umane și suport juridic Direcția contabilitate și administrativă Serviciul secretariat Structura teritorială de asistență socială Anenii Noi (cu statut de direcție generală) Șef direcție generală Secție evidența contabilă și administrativă Serviciul prestații sociale Direcția protecția copilului și a familiei Direcția protecția persoanelor în vârstă și a persoanelor cu dizabilități Serviciul de asistență socială comunitară Serviciul în domeniul violenței în familie și reabilitării victimelor infracțiunilor Structura teritorială de asistență socială Căușeni (cu statut de direcție generală) Șef direcție generală Secție evidența contabilă și administrativă Serviciul prestații sociale Direcția protecția copilului și a familiei Direcția protecția persoanelor în vârstă și a persoanelor cu dizabilități Serviciul de asistență socială comunitară Serviciul în domeniul violenței în familie și reabilitării victimelor infracțiunilor Structura teritorială de asistență socială Ștefan Vodă (cu statut de direcție generală) Șef direcție generală Secție evidența contabilă și administrativă Serviciul prestații sociale Direcția protecția copilului și a familiei Direcția protecția persoanelor în vârstă și a persoanelor cu dizabilități Serviciul de asistență socială comunitară Serviciul în domeniul violenței în familie și</p>	<p><i>socială Sud-Est</i> Director Director adjunct Direcția planificare strategică și dezvoltare Direcția coordonare și suport metodologic Direcția resurse umane și suport juridic Direcția contabilitate și administrativă Serviciul secretariat Structura teritorială de asistență socială Anenii Noi (cu statut de direcție generală) Șef direcție generală Secție evidența contabilă și administrativă Serviciul prestații sociale Direcția protecția copilului și a familiei Direcția protecția persoanelor în vârstă și a persoanelor cu dizabilități Serviciul de asistență socială comunitară Serviciul în domeniul violenței în familie și reabilitării victimelor infracțiunilor Structura teritorială de asistență socială Căușeni (cu statut de direcție generală) Șef direcție generală Secție evidența contabilă și administrativă Serviciul prestații sociale Direcția protecția copilului și a familiei Direcția protecția persoanelor în vârstă și a persoanelor cu dizabilități Serviciul de asistență socială comunitară Serviciul în domeniul violenței în familie și reabilitării victimelor infracțiunilor Structura teritorială de asistență socială Ștefan Vodă (cu statut de direcție generală) Șef direcție generală Secție evidența contabilă și administrativă Serviciul prestații sociale Direcția protecția copilului și a familiei Direcția protecția persoanelor în vârstă și a persoanelor cu dizabilități Serviciul de asistență socială comunitară Serviciul în domeniul violenței în familie și</p>
--	--	--

	<p>reabilitării victimelor infracțiunilor <i>10. Structura Agenției teritoriale de asistență socială Sud-Vest</i> Director Director adjunct Direcția planificare strategică și dezvoltare Direcția coordonare și suport metodologic Direcția resurse umane și suport juridic Direcția contabilitate și administrativă Serviciul secretariat Structura teritorială de asistență socială Basarabeasca (cu statut de direcție generală) Șef direcție generală Secția evidența contabilă și administrativă Serviciul prestații sociale Direcția protecția copilului și a familiei Direcția protecția persoanelor în vârstă și a persoanelor cu dizabilități Serviciul de asistență socială comunitară Serviciul în domeniul violenței în familie și reabilitării victimelor infracțiunilor Structura teritorială de asistență socială Cimișlia (cu statut de direcție generală) Șef direcție generală Secția evidența contabilă și administrativă Serviciul prestații sociale Direcția protecția copilului și a familiei Direcția protecția persoanelor în vârstă și a persoanelor cu dizabilități Serviciul de asistență socială comunitară Serviciul în domeniul violenței în familie și reabilitării victimelor infracțiunilor Structura teritorială de asistență socială Hîncești (cu statut de direcție generală) Șef direcție generală Secția evidența contabilă și administrativă Serviciul prestații sociale Direcția protecția copilului și a familiei Direcția protecția persoanelor în vârstă și a persoanelor cu dizabilități</p>	<p>reabilitării victimelor infracțiunilor <i>10. Structura Agenției teritoriale de asistență socială Sud-Vest</i> Director Director adjunct Direcția planificare strategică și dezvoltare Direcția coordonare și suport metodologic Direcția resurse umane și suport juridic Direcția contabilitate și administrativă Serviciul secretariat Structura teritorială de asistență socială Basarabeasca (cu statut de direcție generală) Șef direcție generală Secția evidența contabilă și administrativă Serviciul prestații sociale Direcția protecția copilului și a familiei Direcția protecția persoanelor în vârstă și a persoanelor cu dizabilități Serviciul de asistență socială comunitară Serviciul în domeniul violenței în familie și reabilitării victimelor infracțiunilor Structura teritorială de asistență socială Cimișlia (cu statut de direcție generală) Șef direcție generală Secția evidența contabilă și administrativă Serviciul prestații sociale Direcția protecția copilului și a familiei Direcția protecția persoanelor în vârstă și a persoanelor cu dizabilități Serviciul de asistență socială comunitară Serviciul în domeniul violenței în familie și reabilitării victimelor infracțiunilor Structura teritorială de asistență socială Hîncești (cu statut de direcție generală) Șef direcție generală Secția evidența contabilă și administrativă Serviciul prestații sociale Direcția protecția copilului și a familiei Direcția protecția persoanelor în vârstă și a persoanelor cu dizabilități</p>
--	---	---

Serviciul de asistență socială comunitară
 Serviciul în domeniul violenței în familie și reabilitării victimelor infracțiunilor
 Structura teritorială de asistență socială Leova (cu statut de direcție generală)
 Șef direcție generală
 Secția evidența contabilă și administrativă
 Serviciul prestații sociale
 Direcția protecția copilului și a familiei
 Direcția protecția persoanelor în vârstă și a persoanelor cu dizabilități
 Serviciul de asistență socială comunitară
 Serviciul în domeniul violenței în familie și reabilitării victimelor infracțiunilor.”

Serviciul de asistență socială comunitară
 Serviciul în domeniul violenței în familie și reabilitării victimelor infracțiunilor
 Structura teritorială de asistență socială Leova (cu statut de direcție generală)
 Șef direcție generală
 Secția evidența contabilă și administrativă
 Serviciul prestații sociale
 Direcția protecția copilului și a familiei
 Direcția protecția persoanelor în vârstă și a persoanelor cu dizabilități
 Serviciul de asistență socială comunitară
 Serviciul în domeniul violenței în familie și reabilitării victimelor infracțiunilor.

„Anexa nr. 3
 la Hotărârea Guvernului
 nr.957/2023

ORGANIGRAMA
 Agenției Teritoriale de Asistență
 Socială Centru

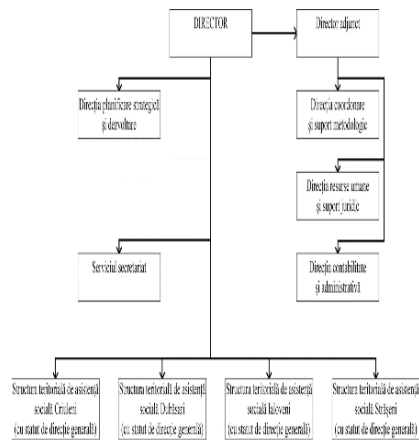

Anexă nr. 3 va avea următorul conținut:

„Anexa nr. 3
 la Hotărârea Guvernului nr.957/2023

ORGANIGRAMA
 Agenției Teritoriale de Asistență Socială Centru

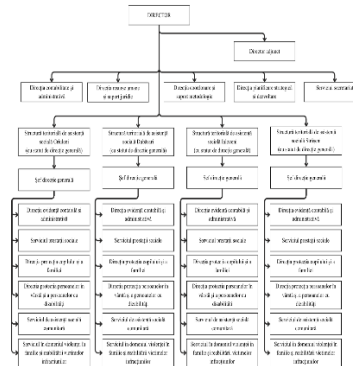

Anexa nr. 3
 la Hotărârea Guvernului nr.957/2023

ORGANIGRAMA
 Agenției Teritoriale de Asistență Socială
 Centru

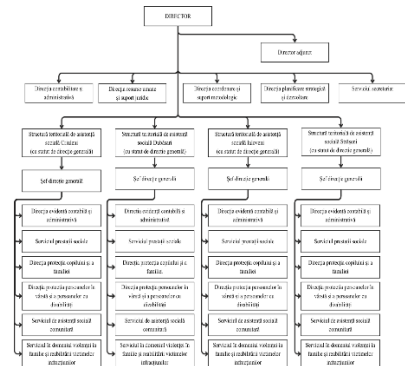

ORGANIGRAMA Agenției Teritoriale de Asistență Socială Nord

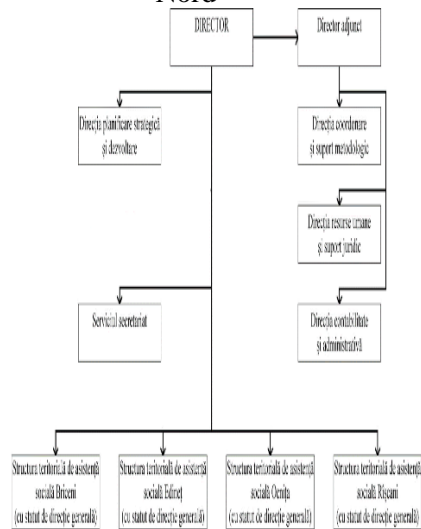

ORGANIGRAMA Agenției Teritoriale de Asistență Socială Nord-Est

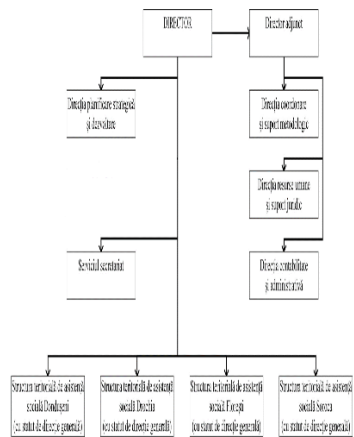

ORGANIGRAMA Agenției Teritoriale de Asistență Socială Nord

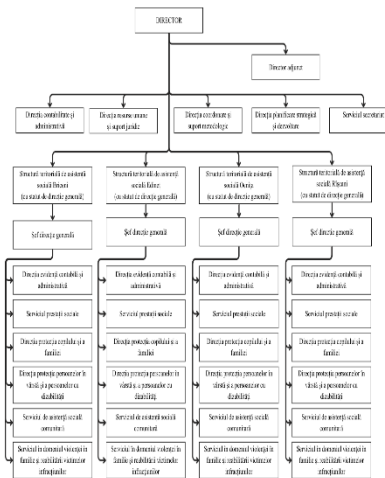

ORGANIGRAMA Agenției Teritoriale de Asistență Socială Nord-Est

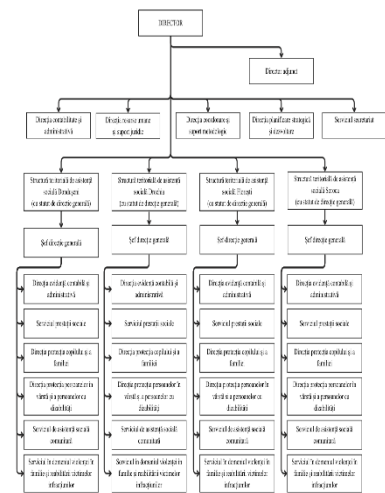

ORGANIGRAMA Agenției Teritoriale de Asistență Socială Nord

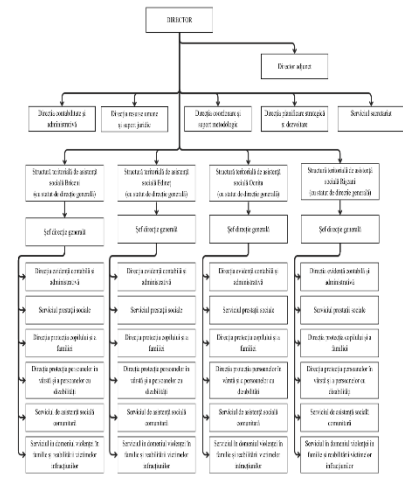

ORGANIGRAMA Agenției Teritoriale de Asistență Socială Nord-Est

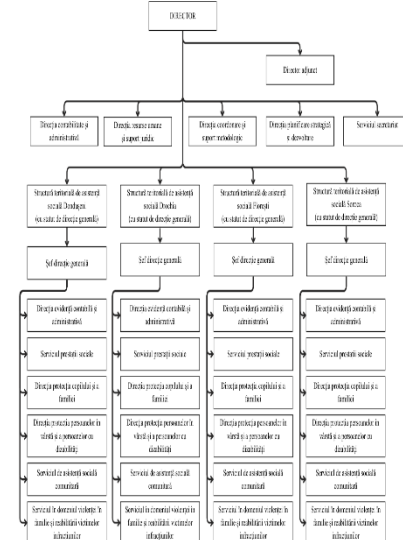

ORGANIGRAMA
Agenției Teritoriale de Asistență Socială
Nord-Nord-Vest

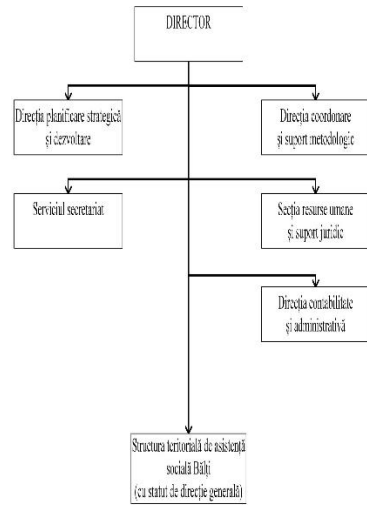

ORGANIGRAMA
Agenției Teritoriale de Asistență Socială
Nord - Vest

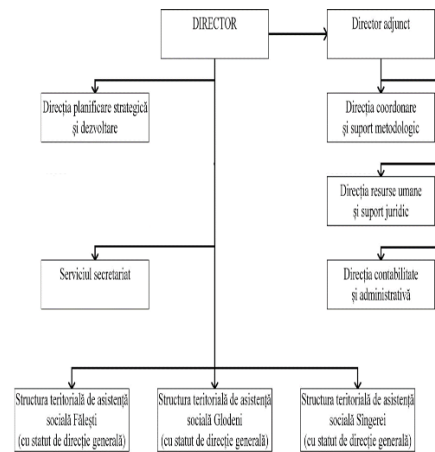

ORGANIGRAMA
Agenției Teritoriale de Asistență Socială
Nord-Nord-Vest

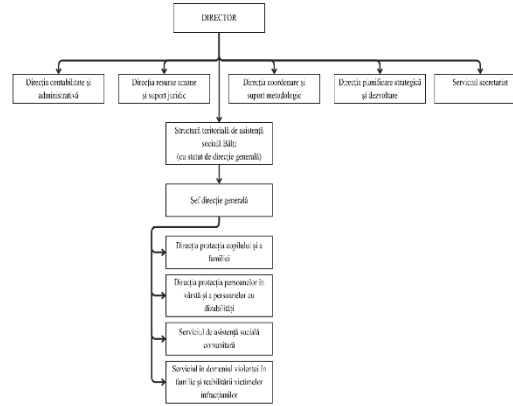

ORGANIGRAMA
Agenției Teritoriale de Asistență Socială
Nord - Vest

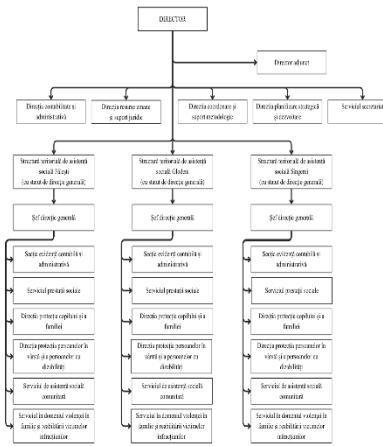

ORGANIGRAMA
Agenției Teritoriale de Asistență Socială
Nord-Nord-Vest

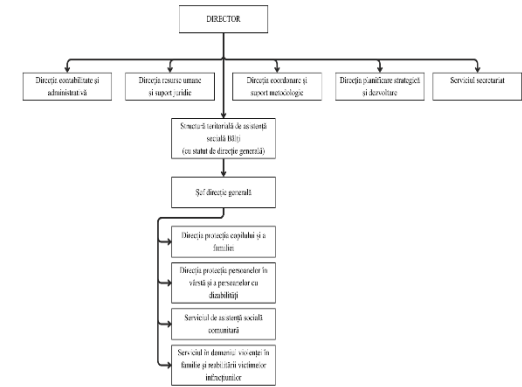

ORGANIGRAMA
Agenției Teritoriale de Asistență Socială
Nord - Vest

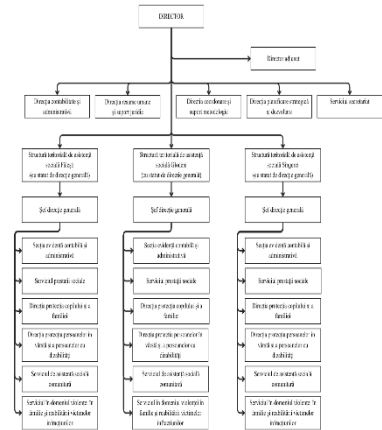

ORGANIGRAMA
Agenției Teritoriale de Asistență Socială
Sud

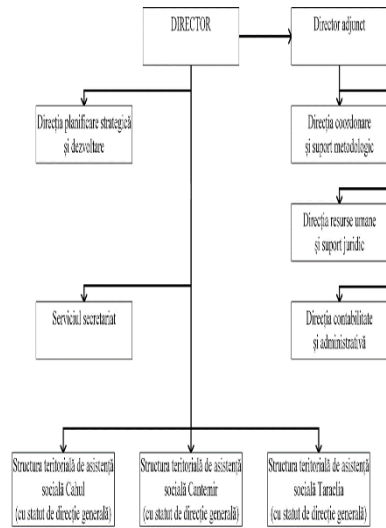

ORGANIGRAMA
Agenției Teritoriale de Asistență Socială
Sud-Est

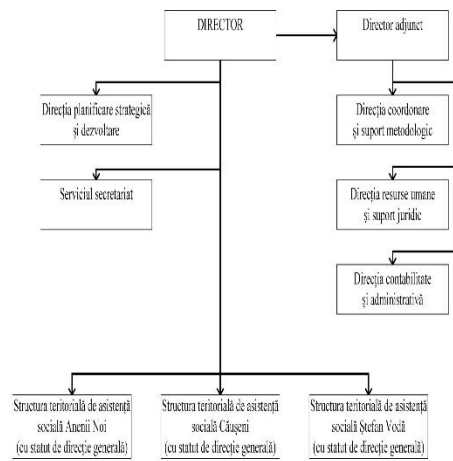

ORGANIGRAMA
Agenției Teritoriale de Asistență Socială
Sud

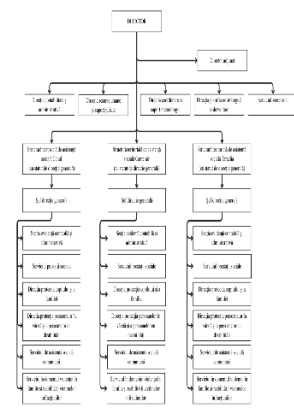

ORGANIGRAMA
Agenției Teritoriale de Asistență Socială
Sud-Est

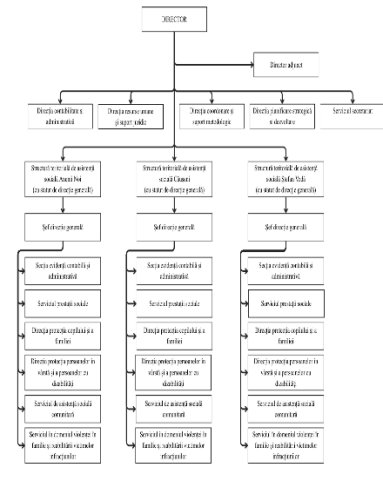

ORGANIGRAMA
Agenției Teritoriale de Asistență Socială
Sud

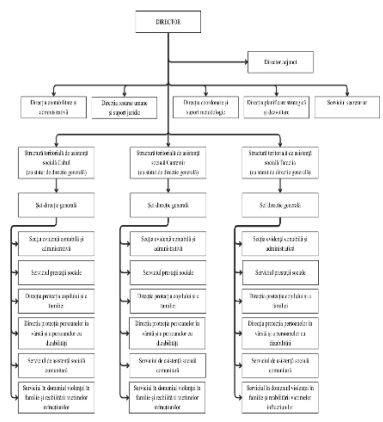

ORGANIGRAMA
Agenției Teritoriale de Asistență Socială
Sud-Est

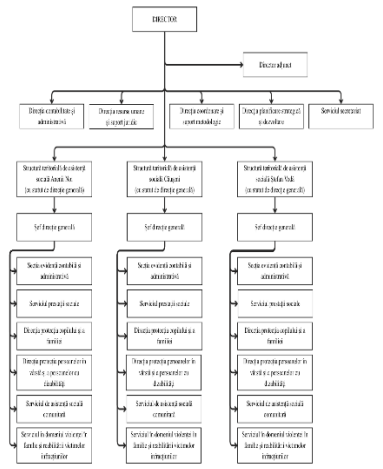

ORGANIGRAMA
Agenției Teritoriale de Asistență Socială
Sud-Vest

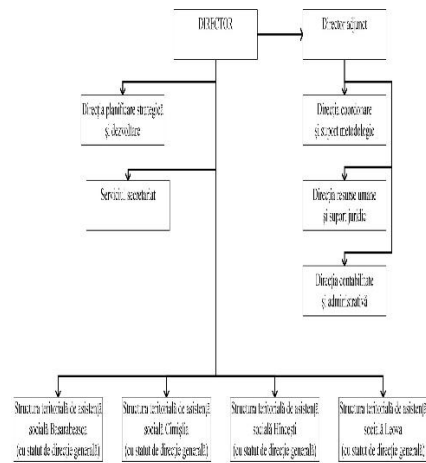

ORGANIGRAMA
Agenției Teritoriale de Asistență Socială
Sud-Vest

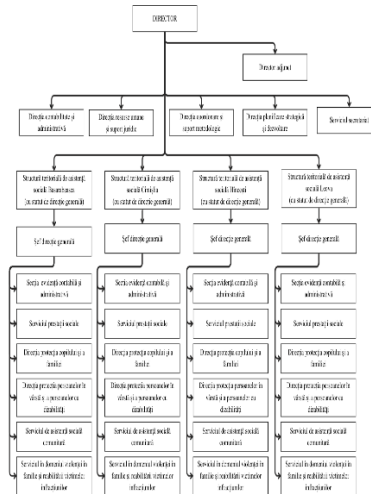

ORGANIGRAMA
Agenției Teritoriale de Asistență Socială
Sud-Vest

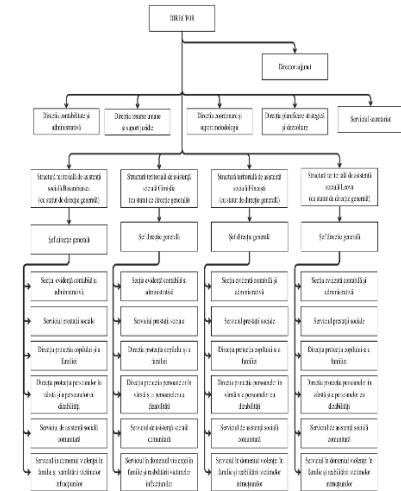

Anexa nr. 4
 la Hotărârea Guvernului nr. 957/2023

Anexa nr.4 se abrogă

LISTA
instituțiilor publice gestionate
de Agențiile teritoriale de asistență socială,
în care Ministerul Muncii și Protecției Sociale
exercită funcția de fondator

1. Agenția teritorială de asistență
socială Centru

Centrul de Plasament pentru Persoane
 Vârstnice și cu Dizabilități „Alexandra
 Grajdian”, or. Criuleni.

2. Agenția Teritorială de Asistență
Socială Centru-Vest

Instituția Publică Centrul de prestare a
 serviciilor sociale, or. Călărași

<p>3. Agenția teritorială de asistență socială Nord-Est</p> <p>1) Instituția Publică Casa Comunitară Voloave, s. Voloave, r-nul Soroca</p> <p>2) Instituția Publică Centrul de prestare a serviciilor sociale, mun. Soroca</p> <p>3) Instituția Publică Centrul comunitar multifuncțional „Împreună”, s. Rublenița, r-nul Soroca</p> <p>4) Instituția Publică Centrul de îngrijire și asistență pentru persoane vârstnice azilul „Acasă”, s. Bădiceni, r-nul Soroca</p> <p>5) Instituția Publică Servicii de asistență subiecților violenței în familie, or. Drochia.</p> <p>4. Agenția teritorială de asistență socială Nord – Nord-Vest</p> <p>1) Centrul comunitar pentru oamenii în etate „Respirația a doua”, mun. Bălți</p> <p>2) Centrul de Plasament Temporar al Copiilor în Situație de Risc „Drumul spre casă”, mun. Bălți</p> <p>3) Centrul de Criză Familială „Sotis”, mun. Bălți</p> <p>4) Centrul Social Regional „Viața cu Speranță”, mun. Bălți.</p> <p>5. Agenția teritorială de asistență socială Sud Instituția Publică Azilul raional pentru persoane în vârstă și persoane cu dizabilități”, s. Moscovei, r-nul Cahul.</p> <p>6. Agenția teritorială de asistență socială Sud-Vest</p> <p>1) Azilul de bătrâni și invalizi din or. Cimișlia, or. Cimișlia</p> <p>2) Centrul raional maternal „Pro-Femina” din or. Hîncești, mun. Hîncești</p> <p>3) Instituția Publică de Servicii Sociale Centrul de servicii pentru copii cu dizabilități – Pasărea Albastră”, mun. Hîncești</p>		
---	--	--

<p>4) Instituția Publică Azilul pentru persoane în vârstă și persoane cu dizabilități din com. Sărata Galbenă, raionul Hîncești</p> <p>5) Azilul pentru persoanele cu dizabilități și în etate, or. Leova.</p> <p>7. Agenția teritorială de asistență socială Nord Instituția Publică Centrul de Plasament pentru Persoane Adulte și Vârstnice „Alinare”, s. Costești, r-nul Rîșcani.</p> <p>8. Agenția teritorială de asistență socială Sud-Est</p> <p>1) Instituția Publică Casa Comunitară Chirca, s. Chirca, r-nul Anenii Noi</p> <p>2) Instituția Publică Centrul de prestare a serviciilor sociale, or. Anenii Noi</p> <p>3) Centrul raional de Plasament pentru Persoanele Vârstnice și cu Dizabilități, s. Puhăceni, r-nul Anenii Noi</p> <p>4) Instituția Publică Centrul Maternal „Pro Familia din Căușeni”, or. Căușeni</p> <p>5) Azilul raional de bătrâni „Tănătari”, s. Tănătari, r-nul Căușeni.</p>		
--	--	--