

Schema de încadrare

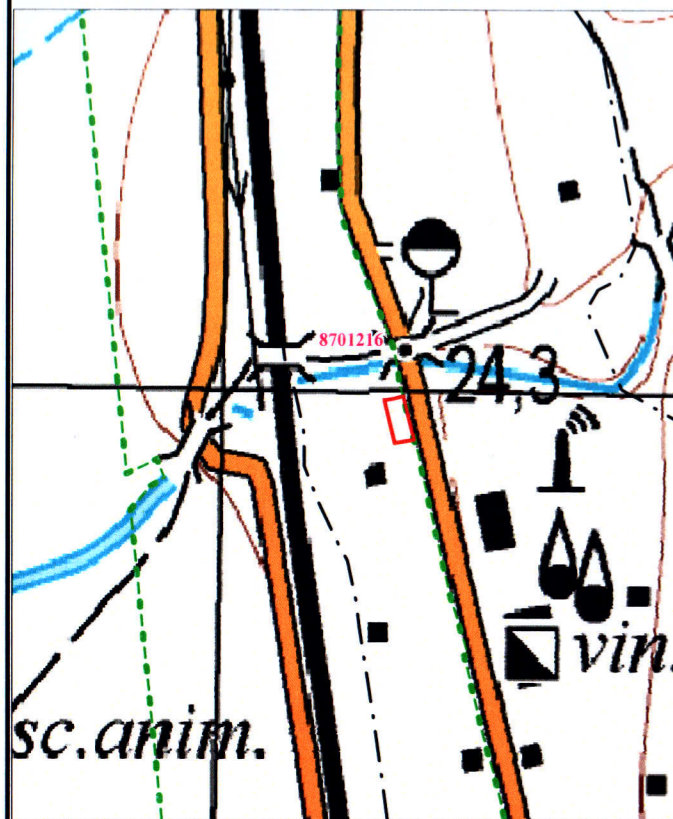

PLANUL GEOMETRIC

Numărul cadastral : 87012160007

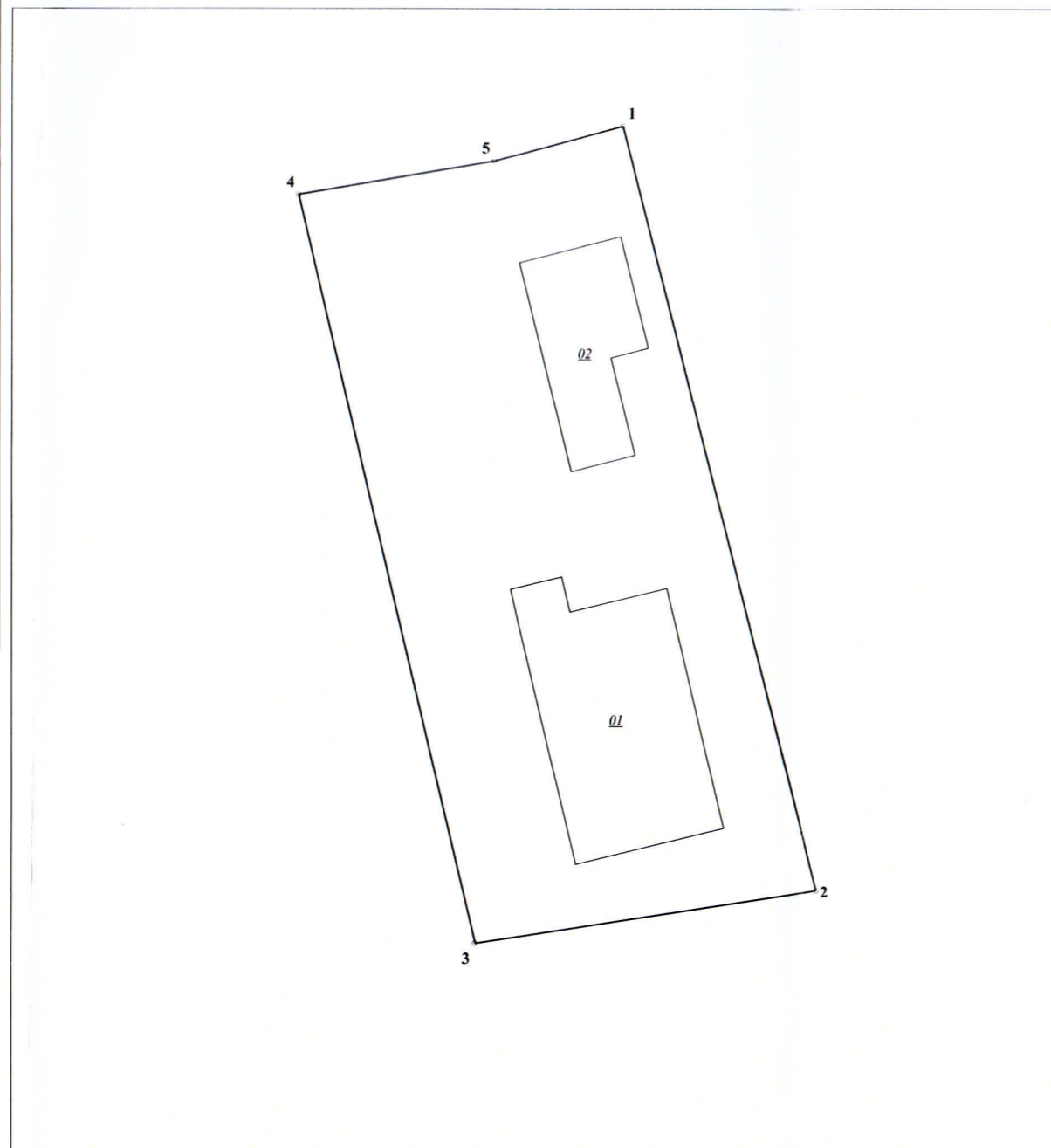

CATALOGUL COORDONATELOR
ȘI PARAMETRII HOTARELOR

| Nr | Direcția_X | Direcția_Y | Tipul_punctului | Segment_de_hotar | Distanța | Tipul_hotarului |
|----|------------|------------|-----------------|------------------|----------|-----------------|
| 1 | 86422.61 | 219680.53 | generale | 1-2 | 59.00 | generale |
| 2 | 86365.48 | 219695.25 | generale | 2-3 | 26.21 | generale |
| 3 | 86361.49 | 219669.34 | generale | 3-4 | 57.55 | generale |
| 4 | 86417.45 | 219655.89 | generale | 4-5 | 15.10 | generale |
| 5 | 86419.98 | 219670.78 | generale | 5-1 | 10.10 | generale |

Semne convenționale :

- Hotarul Unității Administrativ - Teritoriale
- Hotarul și numărul sectorului cadastral
- Hotarul construcției
- Hotarul conturului format

Caracteristicile tehnice ale bunului imobil

| Tipul Bunului | Nr_cadastral | Suprafața | Cat_de_Destinația | Modul_de_Folosința | Domeniul | Mențiuni |
|---------------|----------------|-------------|---|---|----------|----------------|
| Teren | 87012160007 | 0.1486 ha | III (Terenuri destinate industriei... și cu alte destinații sp. | 3.8 - aferent obiectivelor cu destinație specială | Public | Cod colect 107 |
| Construcție | 87012160007.01 | 223.9 m.p. | | Cladire administrativă | Public | |
| Construcție | 87012160007.02 | 105.86 m.p. | | Construcție (depozit) | Public | |

Mențiuni:

| COORDONAT | EXECUTANT | |
|--|---|--|
| Administrator Agenția Proprietății Publice | Agenția Proprietății Publice a Republicii Moldova Î.S. "Institutul de Proiectări pentru Organizarea Teritoriului" Lucrări cadastrale de delimitare în mod selectiv cu stabilirea hotarelor terenului proprietate publică a Statului (domeniul public), administrat Agenției Proprietății Publice, gestionat de către Inspectoratul General pentru Situații de Urgență (Direcția Situații Excepționale Cahul) al MAI | |
| Gestionar Inspectoratul General pentru Situații de Urgență | Director tehnic (interimar) | P. Sidun |
| | Șef de gr. nr. 3 | O. Romaniuc |
| | Executant (Î.S. "IPOT") | D. Ceglatonev |
| | Data elaborării: 22.09.2021 (data inspecției în teren) | Sistem de coordonate : MOLDREF 99 Scara planului : 1: 500 |

I.P. "AGENTIA SERVICII PUBLICE" DEPARTAMENTUL CADASTRU

Registrul bunurilor imobile 8701216007

Capitolul

A,B

Deschis

04.05.2002

Subcapitolul I. Bunul imobil

1.0 Bunul imobil **Teren**
Numărul cadastral **8701216.007**
Adresa **r-nul Taraclia, or. Taraclia str. Voczalinaia, 14/1**
Modul de folosință **Pentru construcții**
Suprafața **0.1486 ha**
Tipul hotarelor **generale**

Subcapitolul II. Dreptul de proprietate asupra bunului imobil

Subcapitolul III. Grevarea drepturilor patrimoniale

Partea I. Alte drepturi înregistrate.

Nu sunt înscrieri

Partea II. Notări.

Nu sunt înscrieri

Interdicții.

Nu sunt înscrieri

* Baza de date este actualizată la data de 28.07.2022, orele 21:10:00

DEPARTAMENTUL CADASTRU