

**CERTIFICAT
(PRIVIND DEMOLAREA CLĂDIRII)**

nr. 2301/20/3635 din 10.11.2020

Ca urmare a cererii adresate de către DIRECȚIA REGIONALĂ SITUAȚII
EXCEPȚIONALE CĂUȘENI

(numele, prenumele, patronimicul sau denumirea completă a persoanei juridice)

specialistul Istrate Elena a efectuat inspectarea și măsurarea bunului imobil și
(numele, prenumele)
a constatat următoarele:

1. **Beneficiar/cota parte:** Republica Moldova 1.0
(numele, prenumele, patronimicul sau denumirea completă a persoanei juridice, cota-parte)

2. **Modul de folosință:** Clădire administrativă

3. **Adresa clădirii:** r-nul Căușeni, or. Căinari str. Vladimir Coliban, 16

4. **Numărul cadastral al clădirii:** 2301113.147.02

5. **Autorizația de desființare:** 5 din 11.06.2020
(numărul) (data) (luna) (anul)

6. **Suprafața la sol al clădirii desființate:** 164,1 m²

7. **La fața locului au fost constatate următoarele:**

Cladirea administrativă lit.B (constr.02) cu S=164,1 m² a fost demolată.

8. **Prezentul act este eliberat în scopul radierii înscrierii din registrul bunurilor imobile.**

Anexe: Planul geometric.

Mențiuni:

Coordonat autoritatea
publică:

Executantul lucrărilor:

Verificat:

(semnătura, LȘ)

(numele, prenumele)

Istrate

Istrate Elena

(semnătura)

(numele, prenumele)

(semnătura, LȘ)

(numele, prenumele)

Tomulescu Anatolie

Tomulescu Anatolie

Notă: În cazul lipsei autorizației de desființare, eliberate în conformitate cu legislația în vigoare, la p.5 se pune
cratimă și prezentului certificat se coordonează cu autoritatea publică.
În cazul existenței autorizației de desființare, eliberate în conformitate cu legislația în vigoare, prezentul
certificat nu se coordonează cu autoritatea publică

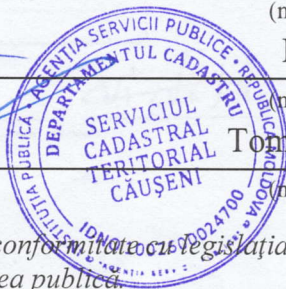

Planul de amplasament a construcțiilor și amenajărilor

Data perfectării 06.03.2012

23011130147

Numărul cadastral al terenului

Adresa bunului imobil r-ul Căușeni com. Căinari sat.(sector) Căinari, str. V.Coliban Nr. 16

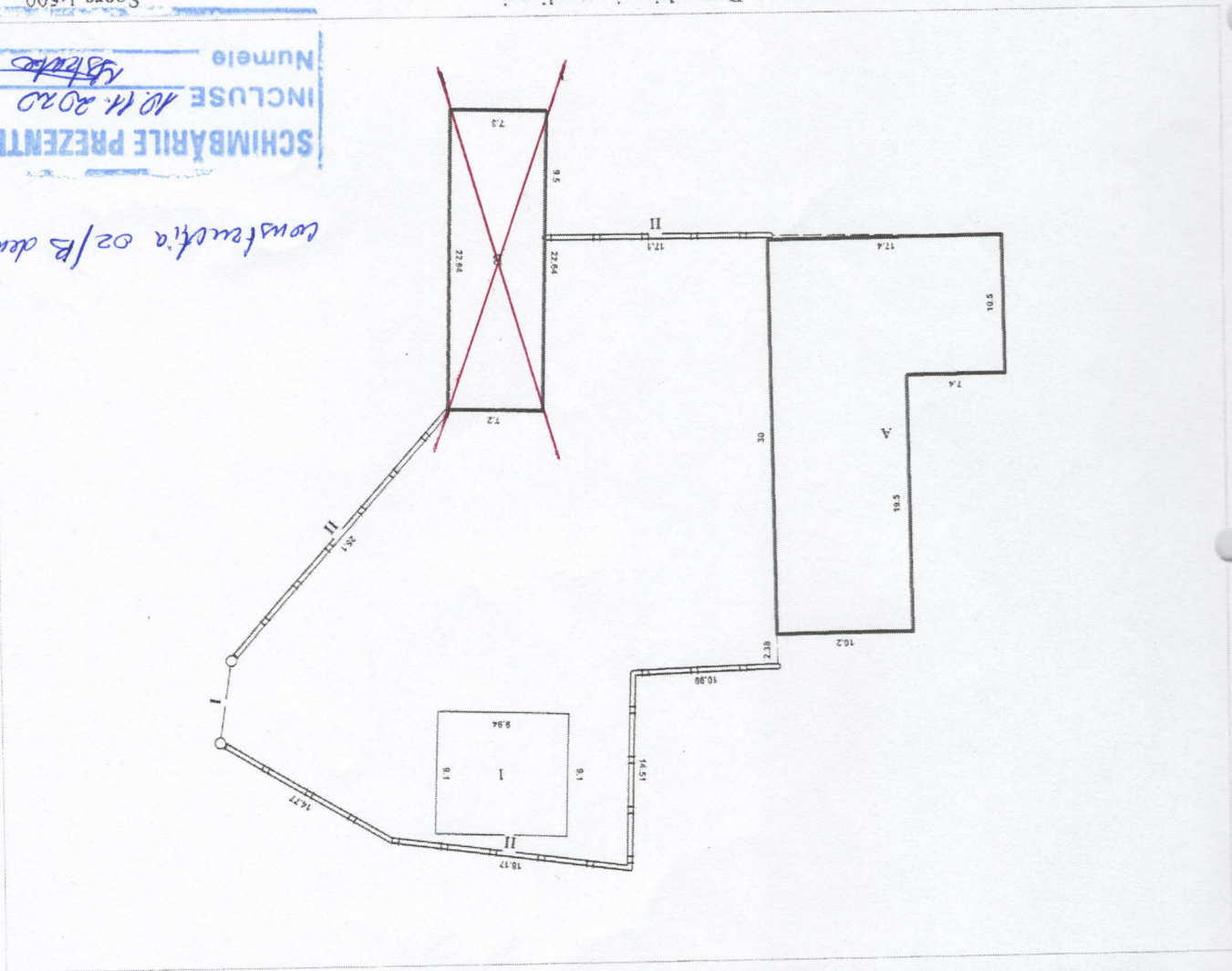

Caracteristicile:

Data ultimei actualizari

Scara 1:500

NrCadastral	Liter	Componentul	Supr_mmp	Mentuni
01	A	Construcție de baza	383,7	
02	B	Construcție de baza	164,1	
03		boxe neautorizata	90,5	
	I	Poarta	0	
	II	Gard	0	
	II	Gard	0	
	II	Gard	0	

Suprafata la sol(m.p.):

NrCadastral	Suprafata
01	383,7
02	164,1
03	90,5

Executanții lucrărilor: Virtos Aliona

(semnatura, nume, prenume)

Verificat: Turcan Parascovia

(semnatura I.S., nume, prenume)

SCHIMBĂRILE PREZENTE
INCLUSE Nr. 14.2020
Numele ASB

construcția 02/B demolată